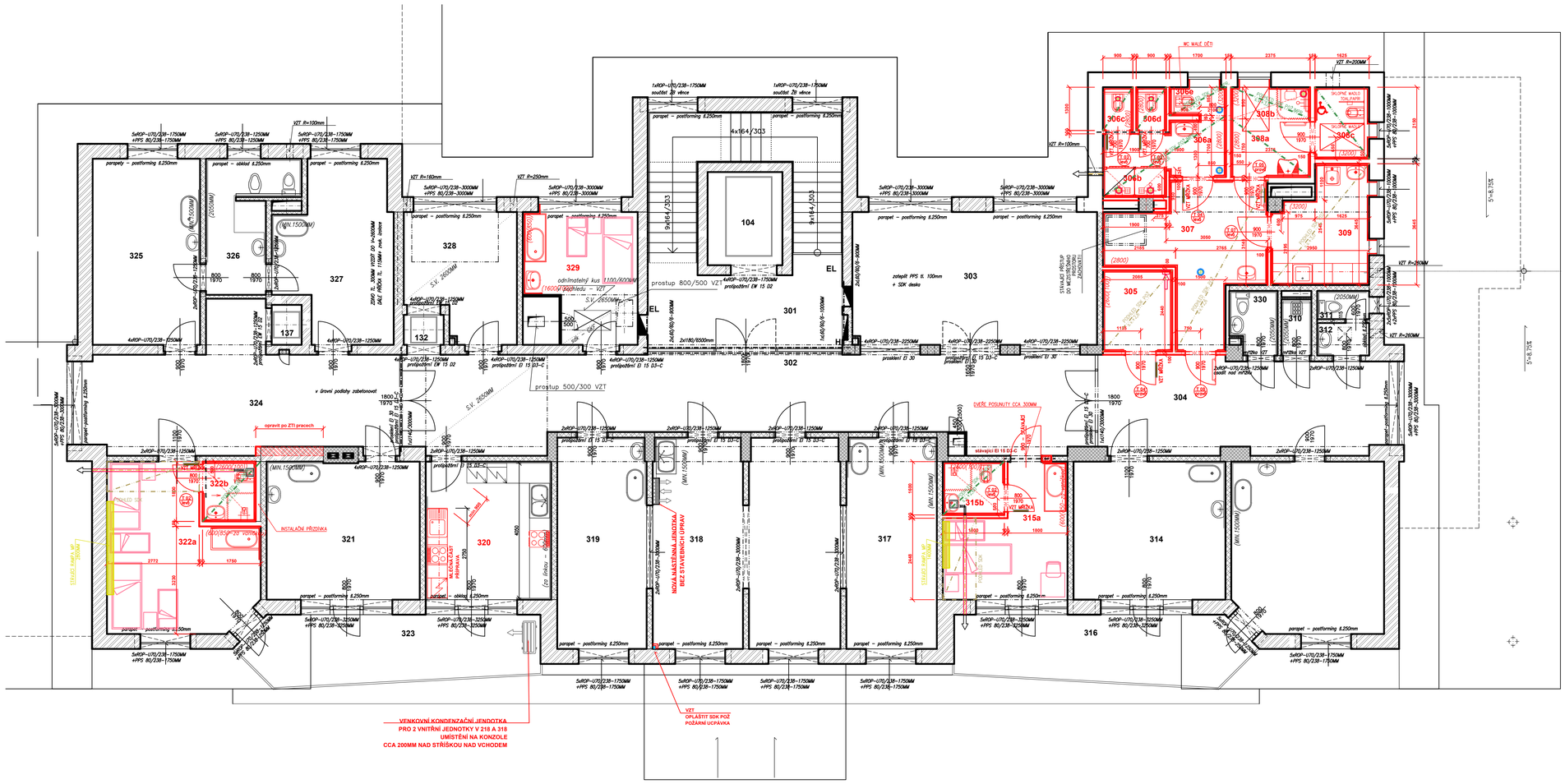

LEGENDA MÍSTNOSTÍ - 3.NP

OZN.	ÚČEL MÍSTNOSTI	PLOCHA [m²]	POSLAHA		S.V.- PODHLED	ÚPRAVA POVRCHU - OBKLAD
104	VÝTAHOVÁ ŠACHTA VŠ 1	6,30	CEMENTOVÝ POTĚR	P4		
132	VÝTAHOVÁ ŠACHTA VŠ 2	1,08	CEMENTOVÝ POTĚR	P4		
137	VÝTAHOVÁ ŠACHTA VŠ 3	1,08	CEMENTOVÝ POTĚR	P4		
301	SCHODIŠTĚ	31,84	PVC	P7b	3,26–omítka	
302	HALA	54,63	PVC	P7b	2,9–SDK podhled	
303	HERNA, JÍDELNA	29,64	PVC	P7b	3,45–podhled	
304	CHODBA	42,47	PVC	P7b	3,45–podhled	
305	SKLAD	5,00	PVC	P7b	2,6–SDK POŽ	obklad v=2,7mm–NAD PODHLED
306a	UMÝVÁRNA – ŽENY	5,20	KD R10	P6b	2,6–SDK POŽ.MF	obklad v=2,8mm–NAD PODHLED
306b	SPRCHOVÝ KOUT – ŽENY	1,50	KD R12	P6b	2,6–SDK POŽ.MF	obklad v=2,8mm–NAD PODHLED
306c	KABINA WC – ŽENY	1,20	KD R10	P6b	2,6–SDK POŽ.MF	obklad v=2,8mm–NAD PODHLED
306d	KABINA WC – ŽENY	1,20	KD R10	P6b	2,6–SDK POŽ.MF	obklad v=2,8mm–NAD PODHLED
306e	WC DĚTI	1,50	KD R10	P6b	3,0–SDK POŽ.MF	obklad v=3,2mm–NAD PODHLED
307	PŘEDSÍŇ SOC. ZAŘÍZENÍ	15,50	KD R10	P6b	2,6–SDK POŽ.	obklad v=2,8mm–NAD PODHLED
308a	UMÝVÁRNA – MUŽI	4,20	KD R10	P6b	2,6–SDK POŽ.MF	obklad v=2,8mm–NAD PODHLED
308b	SPRCHOVÝ KOUT – MUŽI	2,20	KD R12		3,0–SDK POŽ.MF	obklad v=3,2mm–NAD PODHLED
308c	SOCIÁLNÍ KABINA – MUŽI	1,50	KD R12		3,0–SDK POŽ.MF	obklad v=3,2mm–NAD PODHLED
309	DEKONTAMINAČNÍ MÍSTNOST	9,15	KD R10	P6b	3,0–SDK POŽ.	obklad v=3,2mm–NAD PODHLED
310	ÚKLIDOVÁ KOMORA	2,58	KERAMICKÁ DLAŽBA	P6b	3,45–podhled	obklad v=2055mm–zdrubně
311	WC SESTRY	1,75	KERAMICKÁ DLAŽBA	P6b	3,0–SDK podhled	obklad v=2055mm–zdrubně
312	WC PŘEDSÍŇKA	3,09	KERAMICKÁ DLAŽBA	P6b	3,0–SDK podhled	obklad v=2055mm–zdrubně
313	POKOJ MATKA+DÍTĚ 2+2	23,20	PVC	P7b	3,45–podhled	obklad v=1500mm za umyvadlem
314	POKOJ MATKA+DÍTĚ 2+2	19,24	PVC	P7b	3,45–podhled	obklad v=1500mm za umyvadlem
315a	POKOJ MATKA+DÍTĚ 1+1	12,20	PVC	P7b	3,45–podhled	obklad v=600mm za VANIČKOU
315b	SOCIÁLNÍ ZAŘÍZENÍ	2,90	PVC– AQUA		2,60–SDK podh.	obklad v=2600mm–NAD PODHLED
316	LODŽIE	16,41	KERAMICKÁ DLAŽBA	P9		
317	POKOJ– 3 POSTÝLKY	17,12	PVC	P7b	3,45–podhled	obklad v=1500mm za umyvadlem
318	SESTERNA	34,83	PVC	P7b	3,45–podhled	obklad v=1500mm za umyvadlem
319	POKOJ– 3 POSTÝLKY	17,02	PVC	P7b	3,45–podhled	obklad v=1500mm za umyvadlem
320	ŠPÍNOVÁ ÚPRAVA a ODLOŽIŠTĚ	15,65	PVC	P7b	3,45–podhled	obklad v=600mm za tlakou
321	POKOJ MATKA+DÍTĚ 2+2	19,09	PVC	P7b	3,45–podhled	obklad v=1500mm za umyvadlem
322a	POKOJ MATKA+DÍTĚ 2+2	19,70	PVC	P7b	3,45–podhled	obklad v=600mm za VANIČKOU
322b	SOCIÁLNÍ ZAŘÍZENÍ	3,20	PVC– AQUA		2,60–SDK podhl.	obklad v=2600mm–NAD PODHLED
323	LODŽIE	13,28	KERAMICKÁ DLAŽBA	P9		
324	CHODBA	30,02	PVC	P7b	3,45–podhled	
325	POKOJ MATKA+DÍTĚ 1+1	18,26	PVC	P7b	3,45–podhled	obklad v=1500mm za umyvadlem
326	KOUPELNA + WC	8,50	PVC	P7b	3,45–podhled	obklad v=2055mm–zdrubně
327	POKOJ MATKA+DÍTĚ 1+1	16,83	PVC	P7b	3,45–podhled	obklad v=1500mm za umyvadlem
328	SUŠÁRNA	12,92	PVC	P7b	3,45–podhled	
329	POKOJ MATKA+DÍTĚ 1+1	14,12	PVC	P7b	3,45–podhled	obklad v=1500mm za umyvadlem

LEGENDA MATERIÁLU

	190	TVÁRNICE Z AUTOKLÁVOVANÉHO POROBETONU (KATEGORIE PRO PŘESNÉ ZDĚNÍ, TYP P2–500 ROZM. 599/249/150mm ZDICÍ MALTA – SYSTÉMOVÉ ŘEŠENÍ
	100	DITTO ROZM. 599/249/100mm ZDICÍ MALTA – SYSITÉMOVÉ ŘEŠENÍ
		INSTALAČNÍ PŘEDSTĚNY h:1250MM (DLE MODULU ZDICÍHO MATERIÁLU) – POROBETONOVÁ TVÁRCVKA TL. 150MM V PŘÍPADĚ PROŠEKU SVISLÉ KANALIZACE PŘEDZÁVKA BUDE PROVEDENA NA PLNOU VÝŠKU MÍSTNOSTI

VÝPIS PŘEKLADŮ

SESTAVA - TYP	DÉLKA	POČET SESTAV	POČET KS	HMOTNOST JEDEL.
1x POROBETON 100	1250mm	---	6 ks	
1x POROBETON 150	1250mm	---	2 ks	
ocel I 100 DODATEČNĚ	1250mm		1 ks	10,5 kg
ocel I 100 DODATEČNĚ	1550mm		1 ks	13 kg
ocel I 100 DODATEČNĚ	2200mm		1 ks	18,5 kg

SCHÉMA

INVESTOR:	SLEZSKÁ NEMOCNICE V OPAVĚ, p.o., OLOMOUCKÁ 470/86, 746 01 OPAVA IČO: 47813750	GENERÁLNÍ PROJEKTANT:	AVE CZ s.r.o. Zámek 2/2, 746 01 Opava tel. +420 553 756 111, fax +420 553 756 100 www.ave.cz
MÍSTO STAVBY:	k.ú. OPAVA Předměstí parc.č. st.2287		SLEZSKÁ NEMOCNICE V OPAVĚ, p.o.
PROJEKTANT PROFESE:	ING. BLANKA LÚMANOVÁ, OTOKA 32, 746 01 OPAVA KONTAKT: +420 608 711 359		VÝTISK ČÍSLO: 1 2 3 4 5 6 7 8 9 10 11 12
VYPRACOVAL:	ING. BLANKA LÚMANOVÁ		
STAVBA:	**SLEZSKA NEMOCNICE V OPAVĚ,** přispěvková organizace **stavební úpravy pavilonu M**	STUPEŇ PROJEKTU:	DPS- DOKUMENTACE PRO PROVEDENÍ STAVBY
		ZAK. ČÍSLO:	EM_2021 - 211
		DATUM:	ŘÍJEN 2021
	D 01/1 ARCHITEKTONICKO STAVEBNÍ ŘEŠENÍ		
OBJEKT:	**SO 01 • pavilon M DĚTSKÉ ODDĚLENÍ**	Č.VÝKRESU:	
NÁZEV VÝKRESU:	**půdorys 3.NP** 1: 50	D01/1	**15**